Nazwa zamierzenia budowlanego:	Rozbudowa ul. Pruślińskiej we Wysocku Wielkim		
Adres obiektu budowlanego:	działka ewidencyjna nr: 24 - obręb ewidencyjny 0212 Ostrów Wielkopolski działka ewidencyjna nr: 27/2, 16/6 (**16/9**, 16/10), 16/2 (**16/7**, 16/8), 11/19, 28 - obręb ewidencyjny 0026 Wysocko Wielkie		
Inwestor:	Gmina Ostrów Wielkopolski ul. Gimnazjalna 5, 63-400 Ostrów Wielkopolski		Branża: drogowa
Projektant:	mgr inż. Robert Florczak 93/02/DUW (nr uprawnień)	21 IX 2022 r. (data) (podpis)	Stadium: PT
Asystent projektanta:	mgr inż. Jacek Gabriel - (nr uprawnień)	21 IX 2022 r. (data) (podpis)	Skala: 1:50
Tytuł rysunku:	PROFIL PODŁUŻNY		Rys. nr: 8
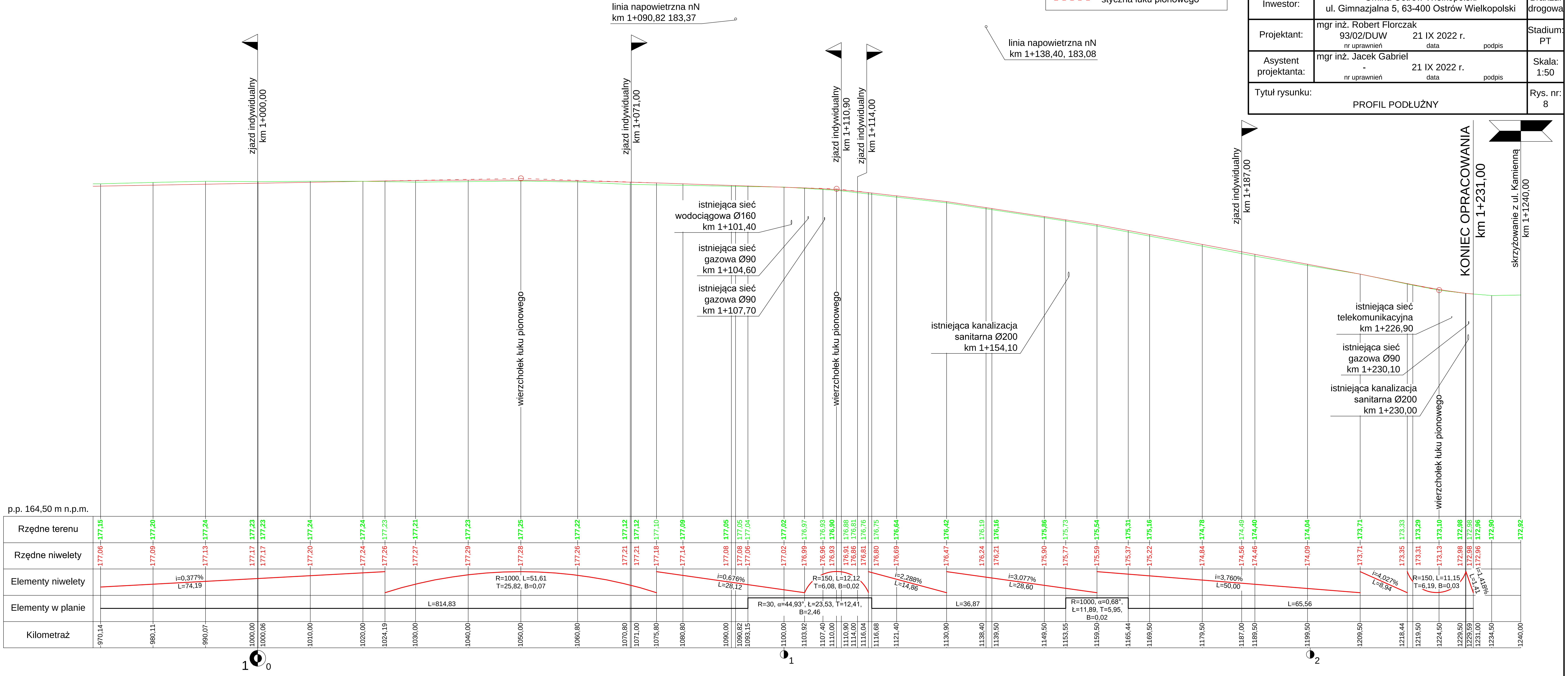
LEGENDA:
- projektowana niweleta jezdni
- istniejący profil terenu
- styczna łuku pionowego